CONSTRUCTION THERMO EFFICACE BY HORIZON GROUPE

# Résidence Athéna - SART TILMAN

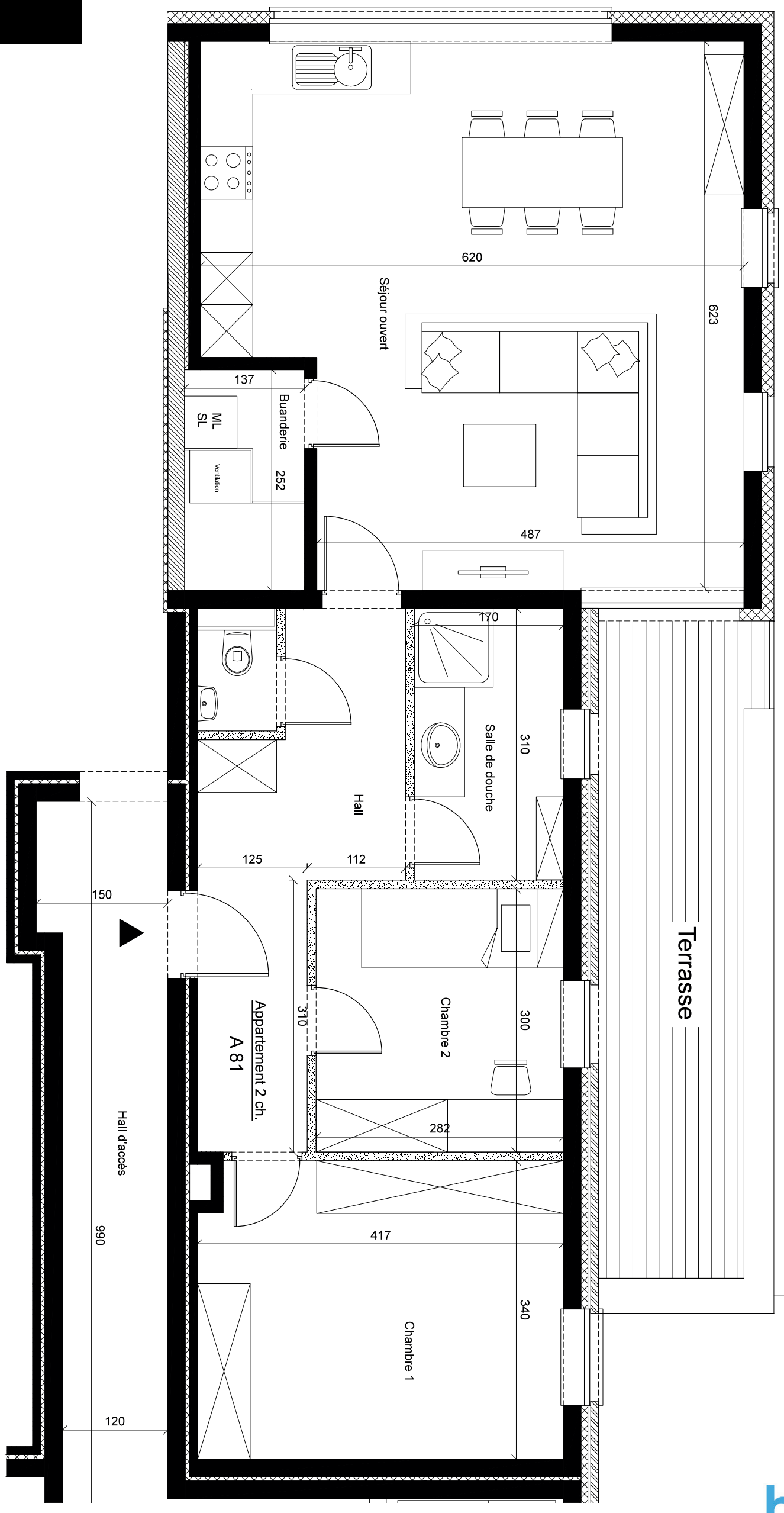


## Appartement A81 - Certificat PEB : B

**Superficie brute : 93,65 m² - Terrasse : 15,8 m²**

**8ème étage**

Les cotes sont données à titre indicatif. L'habillage et l'aménagement des locaux sur plan sont non contractuels. Seul le cahier des charges fait réference.

CONSTRUCTION THERMO EFFICACE BY HORIZON GROUPE

# Résidence Athéna - SART TILMAN

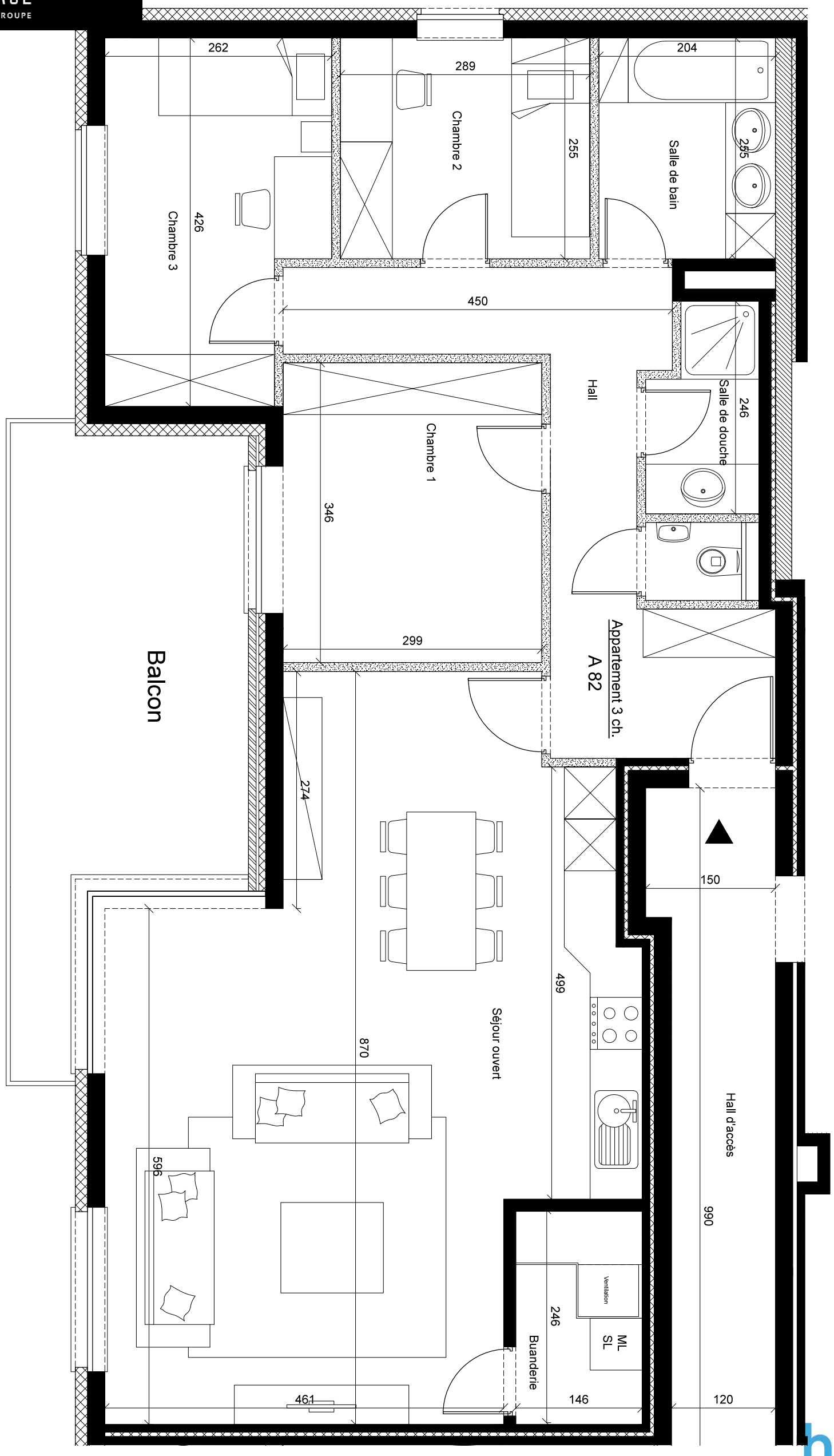


## Appartement A82 - Certificat PEB : B

**Superficie brute : 114,2 m² - Terrasse : 16 m²**

**8ème étage**

Les cotes sont données à titre indicatif. L'habillage et l'aménagement des locaux sur plan sont non contractuels. Seul le cahier des charges fait réference.

CONSTRUCTION THERMO EFFICACE® BY HORIZON GROUPE

# Résidence Athéna - SART TILMAN

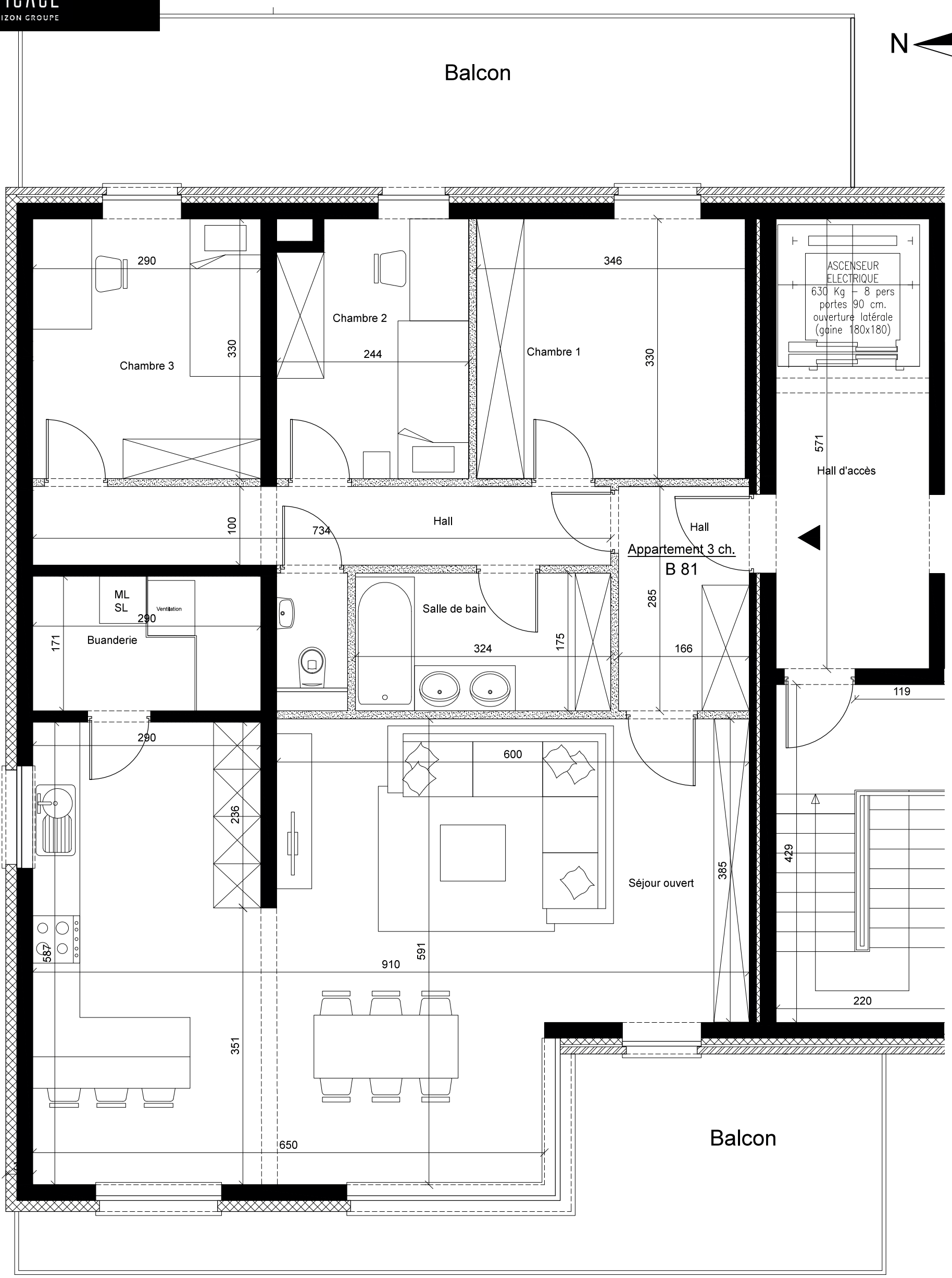


## Appartement B81 - Certificat PEB : B

**Superficie brute : 120 m² - Terrasses : 16,1 et 22,9 m²** | **8ème étage**

Les cotes sont données à titre indicatif. L'habillage et l'aménagement des locaux sur plan sont non contractuels. Seul le cahier des charges fait réference.

CONSTRUCTION THERMO EFFICACE BY HORIZON GROUPE

# Résidence Athéna - SART TILMAN

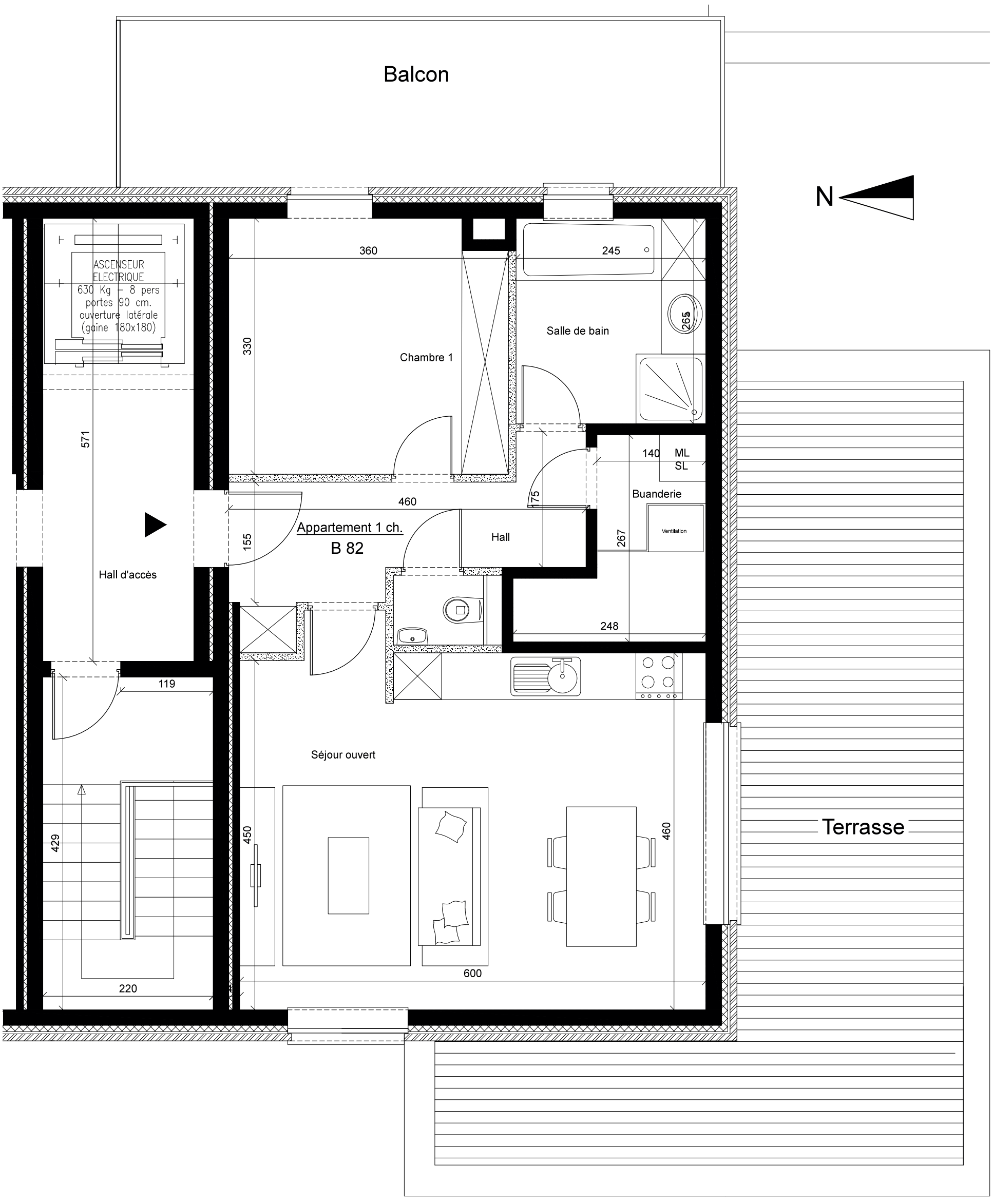


## Appartement B82 - Certificat PEB : B

**Superficie brute : 73,5 m² - Terrasses : 43,7 et 16,4 m²**

**8ème étage**

Les cotes sont données à titre indicatif. L'habillage et l'aménagement des locaux sur plan sont non contractuels. Seul le cahier des charges fait réference.

# Résidence Athéna - SART TILMAN

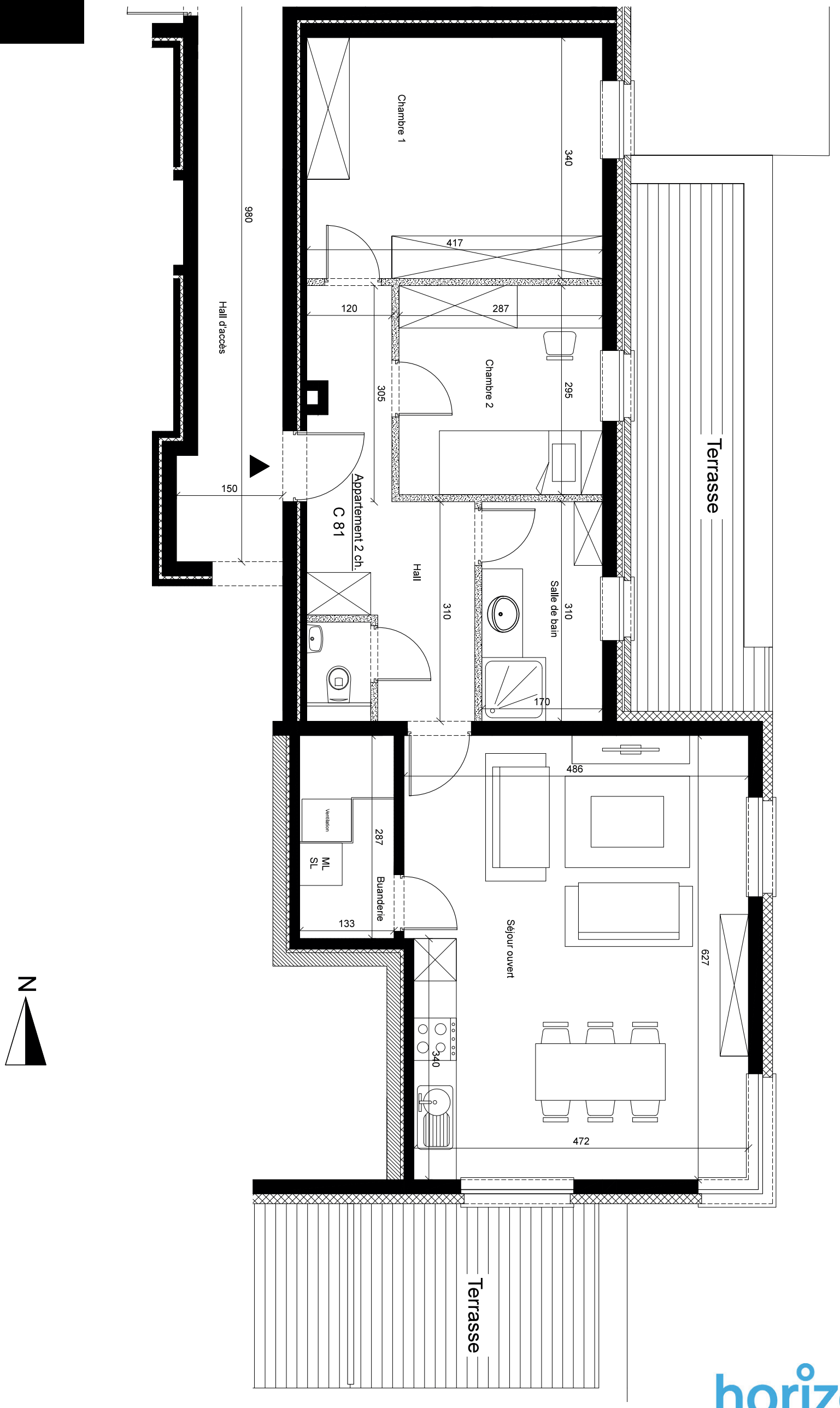


## Appartement C81 - Certificat PEB : B

**Superficie brute : 88,1 m² - Terrasses : 15,3 et 11 m²** | **8ème étage**

Les cotes sont données à titre indicatif. L'habillage et l'aménagement des locaux sur plan sont non contractuels. Seul le cahier des charges fait réference.

CONSTRUCTION THERMO EFFICACE BY HORIZON GROUPE

# Résidence Athéna - SART TILMAN

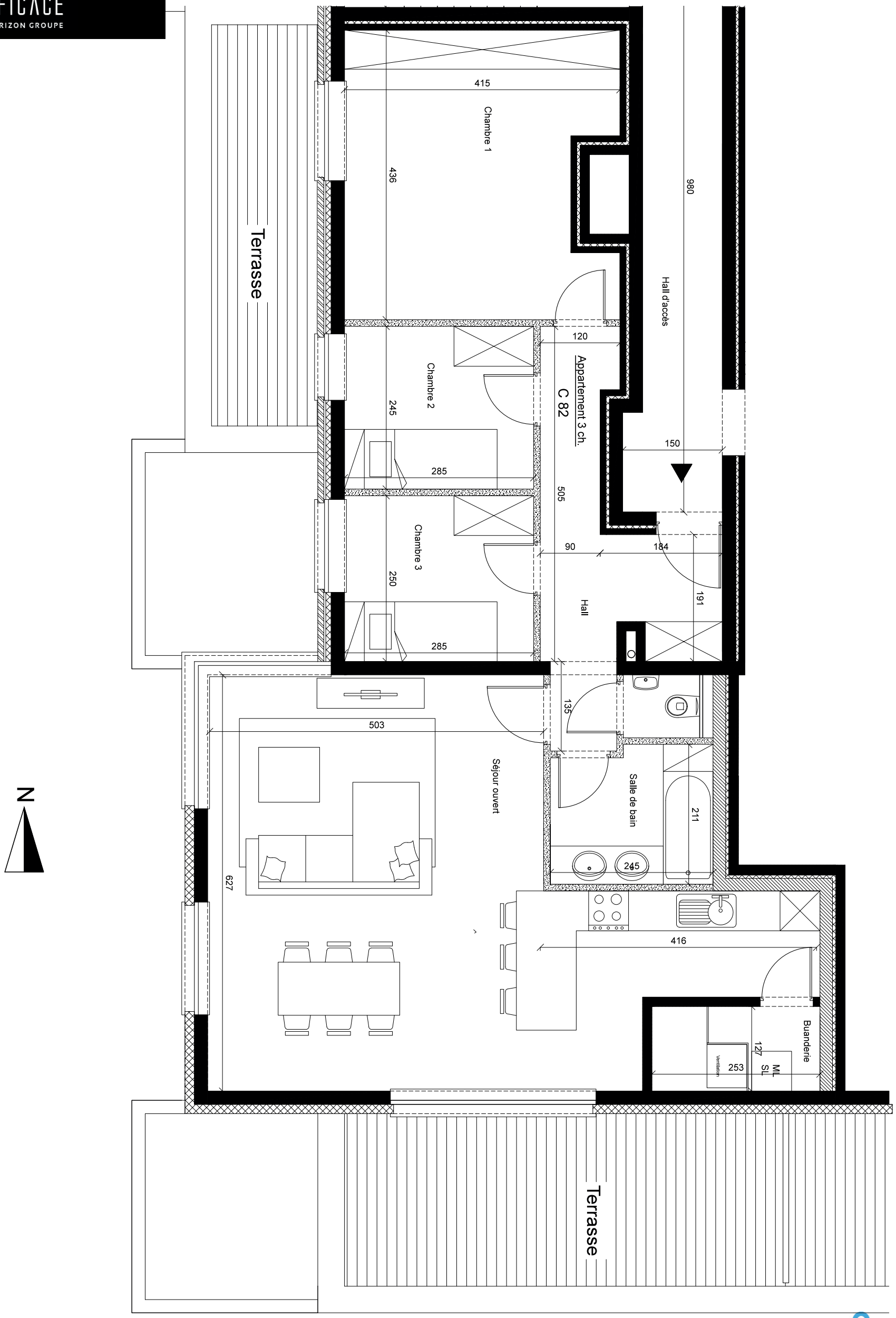


## Appartement C82 - Certificat PEB : B

**Superficie brute : 108,6 m² - Terrasses : 21,1 et 13,4 m²**

**8ème étage**

Les cotes sont données à titre indicatif. L'habillage et l'aménagement des locaux sur plan sont non contractuels. Seul le cahier des charges fait réference.